

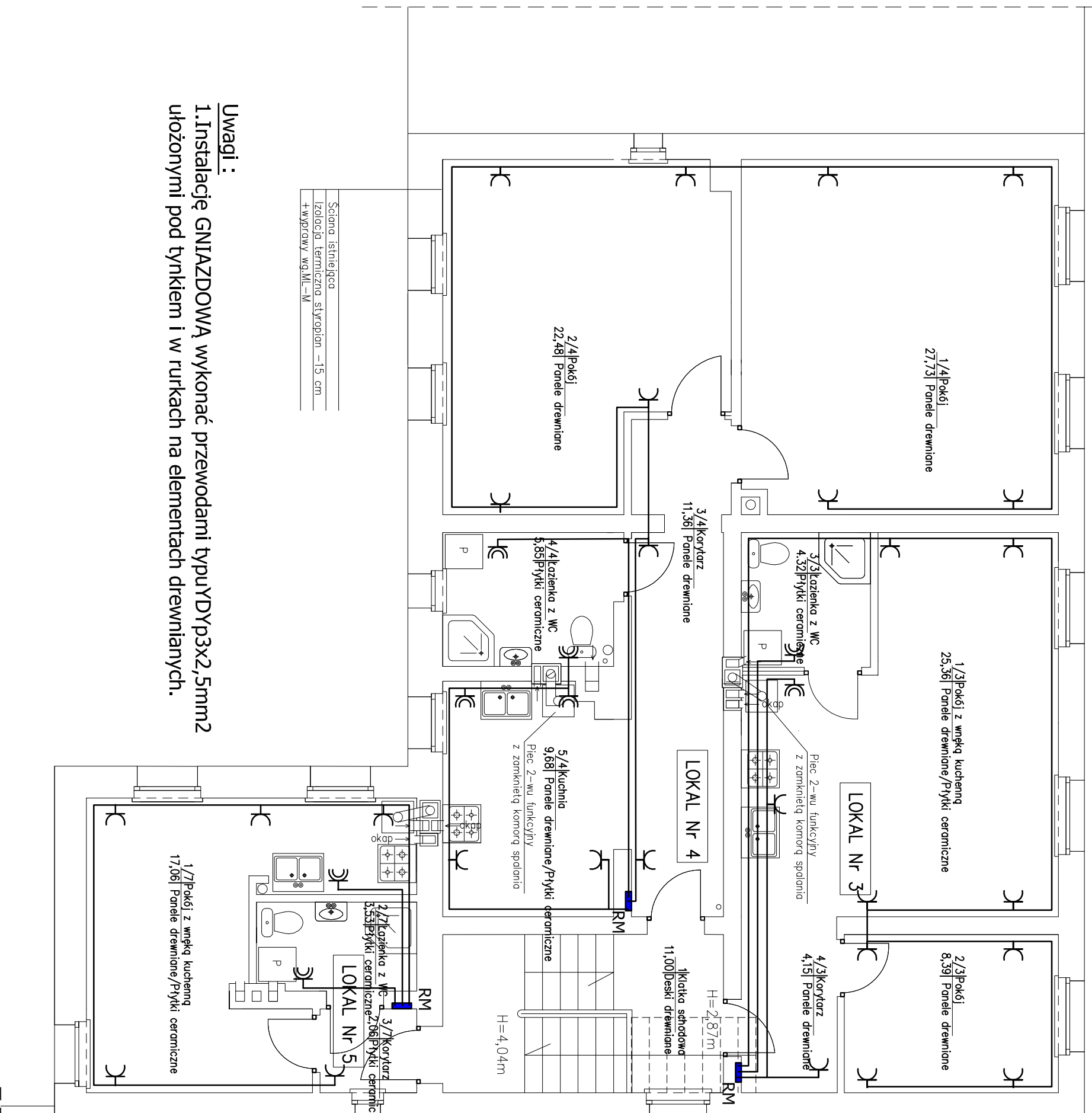

# RZUT PIĘTRA

## INSTALACJE ELEKTRYCZNE

### GNIAZD WTYKOWYCH



**Uwagi :**  
1.Instalację GNIAZDOWĄ wykonać przewodami typu YDYp3x2,5mm<sup>2</sup> ułożonymi pod tynkiem i w rurkach na elementach drewnianych.

 <b>NAT-BUD</b> Usługi Ogólnobudowlane		Tel. 790 435 769 NIP 765-150-61-87
Przedsiębiorstwo Wielobranżowe NAT-BUD Pawel Wasilewski Al.1000lecia 2D/34 78-600 Wąlczyk		
INWESTOR: Gmina Miejska Wąlczyk Plac Wolności 1 78-600 Wąlczyk		
FAZA: PROJEKT BUDOWLANO-WYKONAWCZY	NR RYSUNKU:	14
TREŚĆ: PRZEBUDOWA LOKALI MIESZKALNYCH		
OBIEKT: BUDYNEK NR 5-5A UL. KOCOBRZEWSKA W WĄLCZU JEDN. EWD. MIASTO WĄLCZYK OBRĘB M. WĄLCZYK DZ. NR 1515/3		
MIESCOWOŚĆ: 78-600 WĄLCZYK	SKALA:	BRANŻA: INSTALACJE SANITARNE
AUTOR PROJEKTU: INŻ. STANISŁAW MACHURA, UPR.NR 2929/99 KJA Specjalność: architektoniczno-konstrukcyjno-instalacyjno ASISTENT PROJEKTANTA: TECH. ASZADHOW		Wąlczyk 2016-10