

- Notatki:
1. Instalacje prowadzić natynkowo
 2. Przewody instalacji w lokalach z rur miedzianych
 3. Pion instalacji c.o. z rur polipropylenowych stabilizowanych aluminium
 4. Zakres demontażu istniejącej instalacji uzgodnić z zarządcą budynku

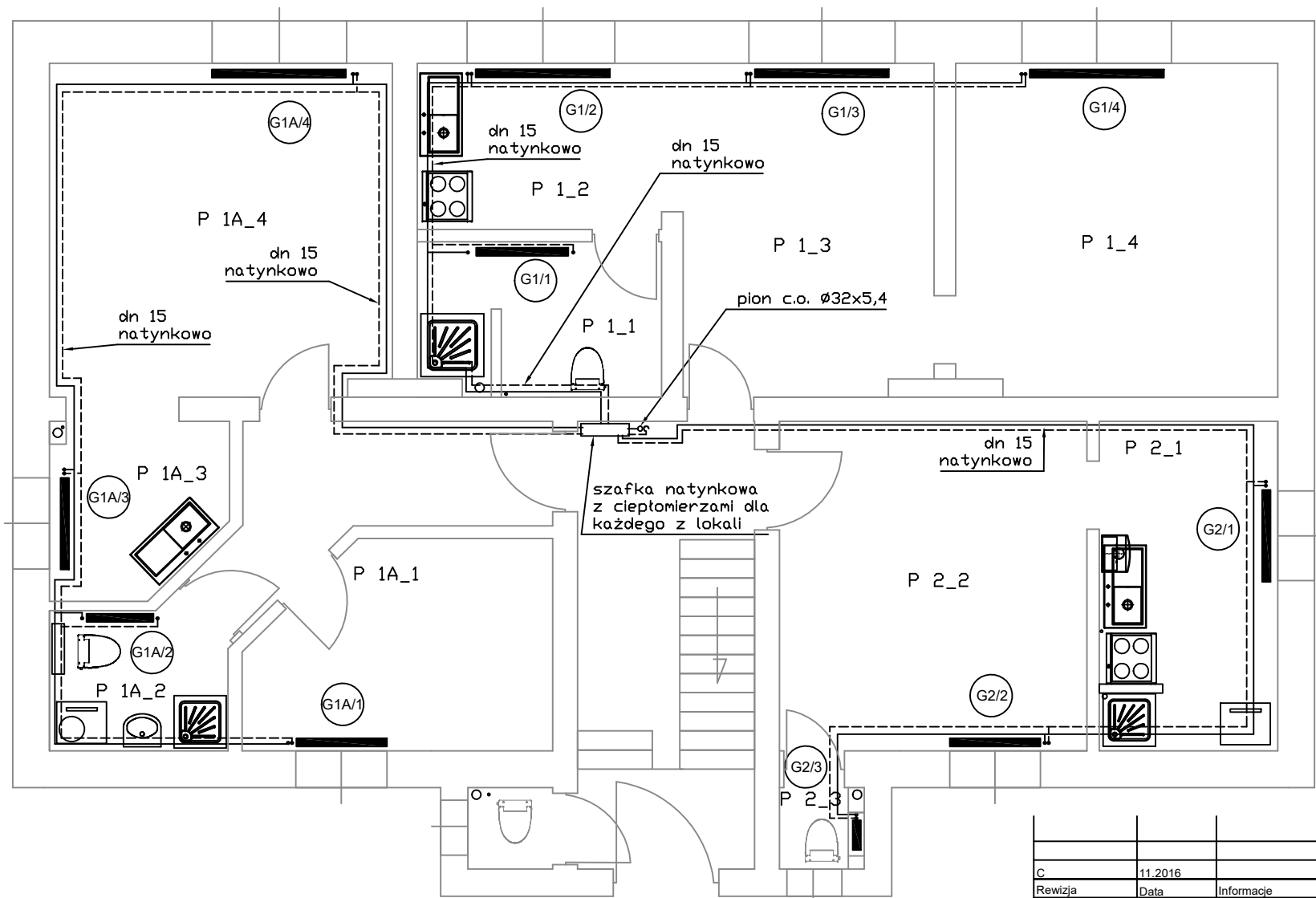

C		11.2016		Informacje	
Rewizja	Data	Projektował		mgr inż. Damian Firlej	
miejsc.	Szczecin	Projektował		Inwestor:	
skala	Wydruk	Projektował		Towarzystwo Budownictwa	
1:50	A3	Projektował		Społecznego Spółka z o.o. w Wałczu	
adres:		temat:		Rys. nr	
Chelmińska 3		Rzut - Instalacja c.o. parter		TBS/W/CHE/CO/2	
Wałcz					