

- Notatki:
1. Instalacje prowadzić natynkowo
 2. Przewody instalacji w lokalach z rur miedzianych
 3. Pion instalacji c.o. z rur polipropylenowych stabilizowanych aluminium
 4. Zakres demontażu istniejącej instalacji uzgodnić z zarządcą budynku

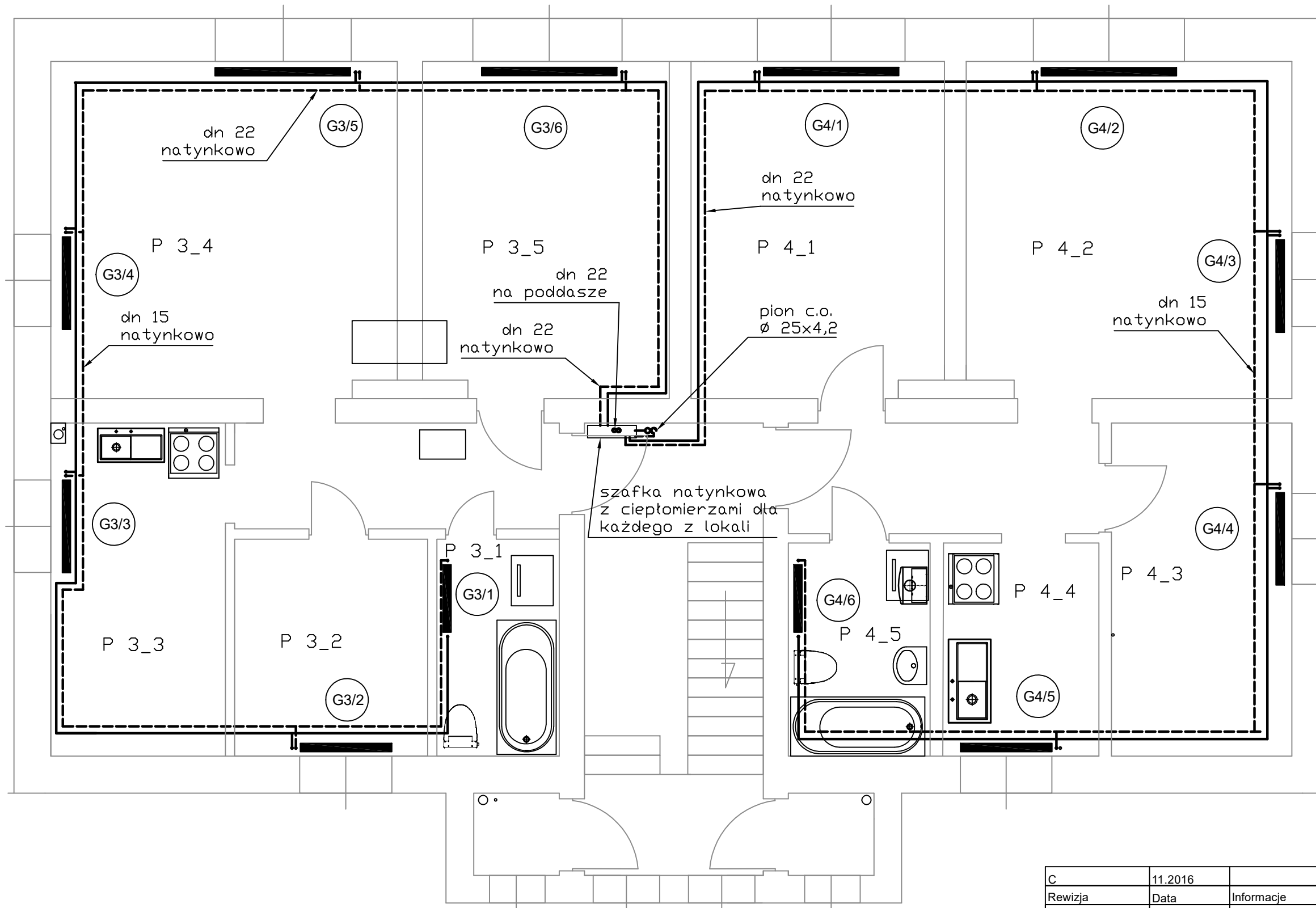

C	11.2016	Informacje	
Rewizja	Data	mgr inż. Damian Firlej	Inwestor:
miejsc.	Projektował	Towarzystwo Budownictwa Społecznego Spółka z o.o. w Wałczu ul. Budowlanych 9/2 78-600 Wałcz	Rys. nr TBS/W/CHE/CO/3
Szczecin			
skala	Wydruk		
1:50	A3		
adres: Chelmińska 3 Wałcz		temat: Rzut - Instalacja c.o. piętro	